



## **Hommage à Bernard GENESTOU**



**Maire de Castelmoron sur Lot  
1977-2014**

***Bernard GENESTOU nous a quitté brutalement le 23 Août 2021  
laissant la commune orpheline.***

Elu en 1971 Maire-adjoint du Docteur LAUTIER, il devint Conseiller Général du canton de Castelmoron sur Lot en 1975, ce qui lui donna une place prépondérante au sein du Conseil municipal. C'est tout naturellement qu'il devint Maire en 1977, fonction qu'il occupa jusqu'en 2014, soit 37 ans de mandats, en étant réélu 6 fois au poste de Premier Magistrat.



*Ce document inséré dans le Bulletin Municipal annuel de la commune, se veut un hommage à l'immense œuvre accomplie par Bernard GENESTOU et les différentes équipes qui l'ont accompagné au cours de tous ses mandats.*

*Œuvre qui a complètement transformé le village dans lequel vous vivez, grâce à sa persévérance et à son sens du bien public.*

*Vous découvrirez, au fil des pages les grandes réalisations de ses 43 ans de service communal.*

## SES RÉALISATIONS DE 1977 A 2014

**1971 à 1977 : 1<sup>er</sup> Adjoint au Maire sous le mandat de Jacques LAUTIER**

LE STADIUM

L'ÉCOLE MATERNELLE

### 1977-1983

**1978 :** Le STADE DE RUGBY

**1978/1979 :** Les COURTS DE TENNIS Extérieurs

**1982 :** La Transformation de l'ancien cinéma en SALLE DES FÊTES TIVOLI Actuelle

### 1983-1989

**1988 :** A porté le PROJET de l'implantation de la conserverie DEPENNE / D'AUCY

**1989 :** L'aménagement du CENTRE BOURG

### 1989-1995

**1991 :** La construction du SELF-COLLÈGE

**1995 :** La construction de la CRÈCHE

### 1995-2001

La création de la MÉDIATHÈQUE

La création de la Salle CAPITAINERIE

**1995/1996 :** La construction du STADE DE FOOTBALL et des TRIBUNES

**1996 :** La construction de L'ÉCLUSE en lien avec la remise en navigation du Lot et la création de PORT LALANDE

**1996 :** La création de la COMMUNAUTÉ DE COMMUNES LOT ET TOLZAC et la 1<sup>ère</sup> RÉUNION des Élus Communautaires

**1998/1999 :** La construction du PORT LALANDE et du VILLAGE DE VACANCES

### 2001-2008

**2000/2001 :** A facilité l'implantation de L'ESSOR

(Etablissement d'Accueil de personnes en situation de l'handicap)

**2004 :** La construction du CLUB HOUSE PÉTANQUE

**2008 :** La construction de la Salle L'OLIVIER

### 2008-2014

**2011 à 2012 :** La construction du nouvel EHPAD COMARQUE BEAUMANOIR

**2012 :** La construction de la nouvelle CRÈCHE

**2013 :** L'aménagement des Aires de Jeux enfants (devant la crèche et Place Bransoulié)

**2013 :** L'aménagement de la MAISON MÉDICALE (dans ancienne crèche)

**2014 :** L'aménagement de la MFR Maison Familiale Rurale Vallée du Lot dans l'ancien EHPAD rétrocédé par la commune

**2014 :** La construction du CLUB HOUSE RUGBY

# LES RÉALISATIONS EN PHOTOS

## 1977-1983



*La construction du Stadium*



*La construction de l'école maternelle*



*La construction du Stade de Rugby et des tribunes*



*La création de courts de Tennis extérieurs*



*La création de la salle des fêtes Tivoli, remaniée en 2011*



## LES RÉALISATIONS 1983 - 1989



*L'implantation de la conserverie DEPENNE-D'AUCY*



*L'aménagement du centre bourg*

## LES RÉALISATIONS 1989 - 1995



*La construction du self-collège*



*La construction de la crèche*

# LES RÉALISATIONS

## 1995 - 2001



*La création de la Médiathèque*



*La création de la Capitainerie*



*La construction du stade de football et des tribunes*

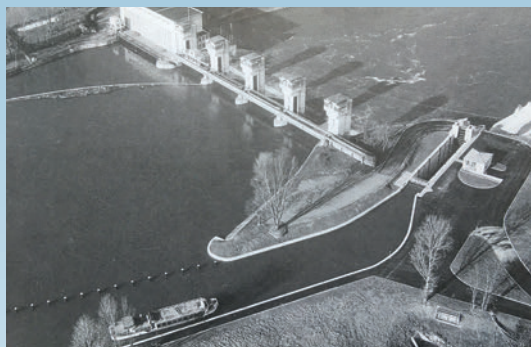

*La construction de l'écluse à côté du Barrage*



*La création de la communauté de Communes  
(Décembre 1996)*



*La 1<sup>ère</sup> Réunion des élus communautaires  
(dans la Salle du Conseil Municipal)*



***La construction du Port Lalande***



***La construction du village de vacances (60 chalets)***

## **LES RÉALISATIONS 2001 - 2008**



***L'implantation de l'ESSOR***



***La construction du club house pétanque***



***La construction de la salle  
de l'Olivier***

# LES RÉALISATIONS

## 2008 - 2014



**La construction de l'EPHAD Comarque Beaumanoir**



**La construction de la Nouvelle crèche «Nuage Rose»**



**La création de l'Aire de jeux (devant la crèche)**



**La création de l'Aire de jeux (Place Bransoulié)**



**La création de la maison médicale (Auparavant ancienne crèche)**



**L'implantation de la MFR (Vallée du Lot) (Auparavant ancienne Maison de Retraite)**



**La construction du club house de rugby**



*BERNARD GENESTOU*

*Vice-président chargé des finances du département*



Élu Conseiller Général du canton de Castelmoron sans discontinuer de 1975 à 2015, son poste de Vice-président chargé des finances du Département, lui a permis de travailler dans un esprit de totale confiance avec différents responsables politiques et sa connaissance approfondie des dossiers, d'obtenir des aides substantielles au service de la commune et du canton.

## 2015, FIN DE LA VIE POLITIQUE



En 2016, quelques mois après s'être retiré de la vie politique communale et départementale, le Préfet de Lot et Garonne lui a décerné le titre de «Maire Honoraire», et Line LALAURIE, qui lui a succédé en 2014, lui a remis en présence de nombreux de ses collègues et amis «la médaille de la Ville».

*MONSIEUR BERNARD GENESTOU,*

Visionnaire et Audacieux dans la vie Publique,

Généreux et Bienveillant dans la vie Privée,

Laisse son empreinte emblématique qui s'ancre désormais,

Dans la mémoire Castelmoronnoise et la postérité de la Commune.

